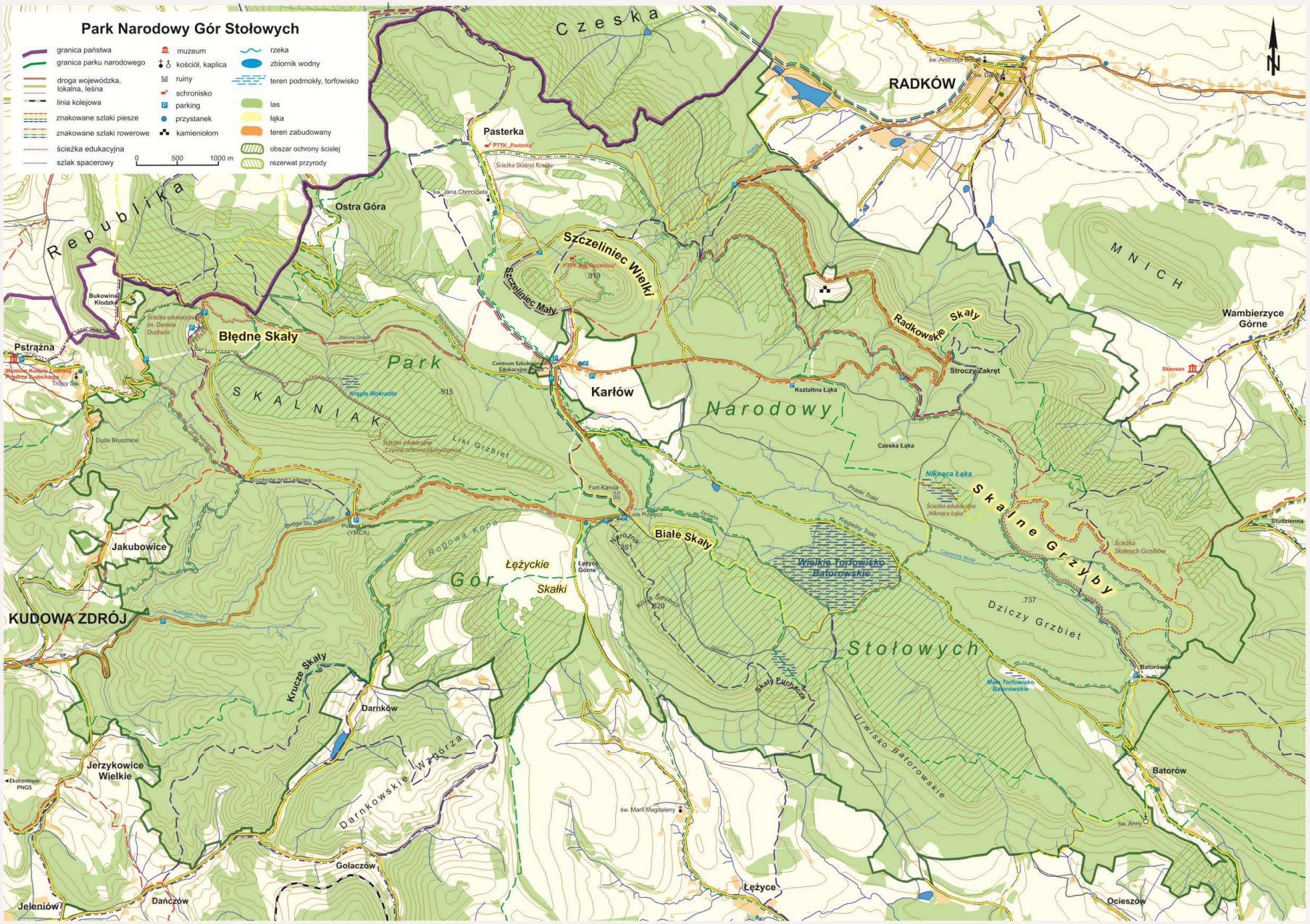
Park Narodowy Gór Stołowych
granica państwa
granica parku narodowego
droga wojewódzka, lokalna, leśna
linia kolejowa
znakowane szlaki piesze
znakowane szlaki rowerowe
ścieżka edukacyjna
szlak spacerowy
0 500 1000 m
muzeum
kościół, kaplica
ruiny
schronisko
parking
przystanek
kamieniołom
rzeka
zbiornik wodny
teren podmokły, torfowisko
las
łąka
teren zabudowany
obszar ochrony ścisłej
rezerwat przyrody
N
Czeska
Republika
RADKÓW
Pasterka
Ostra Góra
Szczeliniec Wielki
Szczeliniec Mały
Błędne Skały
Bukowina Kłodzka
Pstrążna
Park
SKALNIAK
Karłów
Narodowy
Radkowskie Skały
Stroczy Zakręt
MNICH
Wambierzyce Górne
Czeska Łąka
Niknąca Łąka
Skalne Grzyby
Białe Skały
Fort Karola
Łężyckie Skałki
Gór
Wielkie Torfowisko Batorowskie
Dziczy Grzbiet
Stołowych
Jakubowice
KUDOWA ZDRÓJ
Krucze Skały
Darnków
Jerzykowice Wielkie
Darnkowskie Wzgórza
Golaczów
Danczów
Jeleniów
Łężyce
Batorów
Ocieszów
Studzienna